



PROTOKOL A VÝSLEDKOVÁ LISTINA.

- Usporiadateľ pretekov:** Slovenský zväz Rádioamatérov, Slovenský zväz rádiového orientačného behu.
- Technické zabezpečenie:** Rádioklub Turie.
- Dátum konania:** 25 - 27. Máj 2018.
- Miesto konania:** Staré ihrisko obce Stránske pri obci Kunerad.
- Mapy:** Preteky vo šprinte 3,5 MHz: Kunerad 1 : 5 000, A5 E = 5m, stav jar 2018.
Preteky v pásme 144 MHz: Kunerad 1 : 10 000, A3 E = 5m, stav jar 2018.
Preteky v pásme 3,5 MHz: Kunerad 1 : 10 000, A3, E = 5m, stav jar 2018.
- Hlavní funkcionári:** Riaditeľ pretekov: Eman Bátor.
Hlavný rozhodca: Ján Turský.
Staviteľ tratí: Peter Jurčík.
Tajomník: Danica Hriňová.
- Štartovalo:** V sobotu v šprinte v pásme 3,5 MHz 32 pretekárov.
V sobotu v pretekoch v pásme 144 MHz 31 pretekárov.
V nedeľu v pretekoch v pásme 3,5 MHz 30 pretekárov.
- Hodnotení:** V sobotu v šprinte v pásme 3,5 MHz 32 pretekárov.
V sobotu v pretekoch v pásme 144 MHz 29 pretekárov.
V nedeľu v pretekoch v pásme 3,5 MHz 30 pretekárov.
- Prekročený limit:** V sobotu v pretekoch v pásme 144 MHz 2 pretekárky.
- Hodnotenie pretekov:** V sobotu so štartom o 10:00 boli na programe preteky v ROB šprinte. V pretekoch došlo k porušeniu pravidiel v tom zmysle, že KS-4 bolo príliš blízko ku KS-1. Hlavný rozhodca pre tieto preteky M. Mitelman zvolal po pretekoch komisiu v zložení: J. Košut, J. Šimeček, M. Fekiačová a prizval trénera reprezentácie P. Jurčíka. Komisia rozhodla, že preteky sa nebudú vyhodnocovať v Pohári Turia a nebudú zaratúvané ako preteky nominačné. Platí to pre všetky kategórie. Nebudú tiež súčasťou slovenského pohára. Ich umiestnenie na zväzovej stránke a vo výsledkovej listine má len informatívny charakter.
- V sobotu popoludní, boli na programe preteky v pásme 144 MHz. Trate boli technicky značne náročné. Najväčší problém mali juniorky, ktorým nestačil ani 150 minútový limit. Napriek tomu 60% pretekárov prebehlo všetkými kontrolami v limite.
- V nedeľu bola na programe záverečná disciplína, preteky v pásme 3,5 MHz. Behalo sa na fyzicky náročných tratiach, na horných hraniciach dĺžok. Každému pretekárovi ukázali, ako na tom po fyzickej stránke momentálne je. Všetci pretekári boli hodnotení a len dve pretekárky nemali plný počet kontrol.
- Pridelenie priemerov:** Žiadame o pridelenie priemerov do Slovenského pohára za usporiadanie pretekov pre: Jána Turského, Milana Mitelmana a Petra Jurčíka.
- Rôzne:** Na záver ďakujeme všetkým, ktorí každý svojim spôsobom prispeli k úspešnému priebehu Pohára Turia 2018. Vďaka patrí súčasnými bývalým členom Rádioklubu Turie, ich rodinným príslušníkom, ktorí tiež pomáhali pri organizácii pretekov, Majke a Jozefovi Fekiačovcom za spracovanie štartových listín i výsledkov, Vladárovcom, Strešnému centru Višňove...
Poďakovanie patrí Urbáru Stránske - pozemkovému spoločenstvu, v lesoch ktorých sa preteky konali. Taktiež i starostom obcí Stránske a Kunerad. Všetci prispeli k zdarnému priebehu tejto športovej akcie.



Eman Bátor
Riaditeľ pretekov

Ďakujeme.



Ján Turský
Hlavný rozhodca



26.05.2018 Výsledky pretekov o pohár Turia v pásme 144 MHz.

Por.	Meno	Klub	Vol.znak	Čas	Kon	St.Č.
Kategória D14						
1.	Cuninková, Katarína	MMT		92'20	5	164
2.	Kurucová, Adriana	MMT		138'23	4	191
3.	Vladárová, Paula	TUR		143'14	4	163
4.	Toporová, Karolína	MMT		82'27	2	192
Kategória D16						
1.	Lilgová, Sophia	MMT		144'37	5	207
2.	Kuriaková, Terézia	KYS		112'31	4	180
3.	Dudová, Paula	MMT		122'09	3	193
Kategória D19						
	OVT Buksová, Zuzana	MMT		159'35	5	168
	OVT Filová, Barbora	MMT		171'00	4	208
Kategória D20						
1.	Macinská, Jana	KYS		84'32	4	196
2.	Garczarek, Justyna	POL		142'01	4	219
3.	Sukeníková, Zuzana	KYS		60'37	3	216
Kategória D35						
1.	Toporová, Ľubica	MMT		134'03	3	206
Kategória D50						
1.	Šimečková, Anna	MMT		100'04	3	197
Kategória M16						
1.	Nosál, Michal	MMT		104'14	6	210
2.	Jurčík, Tomáš	MMT		129'17	6	211
3.	Pravňan, Vratko	MMT		139'44	6	198
Kategória M19						
1.	Kinc, Martin	CZE		99'35	6	224
2.	Račko, Lukáš	KYS		149'25	6	212
Kategória M20						
1.	Cuninka, Ján	MMT		105'27	6	213
2.	Košut, Martin	KYS		122'41	6	111
3.	Viskup, Peter	TUR		122'45	6	190
4.	Král, Jozef	SZR		130'04	6	189
5.	Král, Adam	TUR		135'12	6	162
6.	Hamák, Aleš	CZE		138'01	6	227
7.	Kuriak, Jakub	KYS		140'03	6	201
8.	Zacharovský, Martin	MMT		84'35	3	217
Kategória M50						
1.	Šimeček, Jozef	MMT		132'53	6	214
2.	Košut, Ján	KYS		146'22	6	215
Kategória M60						
1.	Fekiač, Jozef	1.BA		103'31	5	218
2.	Pavelek, Viktor	1.BA		116'34	4	202



27.05.2018 Výsledky pretekov o pohár Turia v pásme 3,5 MHz.

Por.	Meno	Klub	Vol.znak	Čas	Kon	St.Č.
Kategória D14						
1.	Cuninková, Katarína	MMT		62'15	4	164
2.	Vladárová, Paula	TUR		76'23	4	163
3.	Kurucová, Adriana	MMT		99'17	4	191
4.	Toporová, Karolína	MMT		86'58	3	192
Kategória D16						
1.	Lilgová, Sophia	MMT		80'09	5	207
2.	Dudová, Paula	MMT		85'28	5	193
3.	Kuriaková, Terézia	KYS		85'37	5	180
Kategória D19						
1.	Buksová, Zuzana	MMT		59'52	5	168
2.	Filová, Barbora	MMT		72'57	5	208
Kategória D20						
1.	Sukeníková, Zuzana	KYS		62'57	5	216
2.	Chovanová, Daniela	TUR		70'00	5	225
3.	Garczarek, Justyna	POL		75'14	5	219
Kategória D35						
1.	Toporová, Lubica	MMT		64'27	5	206
Kategória D50						
1.	Šimečková, Anna	MMT		69'04	5	197
Kategória D60						
1.	Fekiačová, Mária	1.BA		47'38	3	209
Kategória M16						
1.	Jurčík, Tomáš	MMT		68'15	6	211
2.	Nosál, Michal	MMT		73'18	6	210
3.	Pravňan, Vratko	MMT		104'35	6	198
Kategória M19						
1.	Kinc, Martin	CZE		53'31	6	224
2.	Račko, Lukáš	KYS		71'36	6	212
Kategória M20						
1.	Cuninka, Ján	MMT		90'35	6	213
2.	Hamák, Aleš	CZE		92'55	6	220
3.	Kuriak, Jakub	KYS		97'27	6	201
4.	Král, Adam	TUR		99'55	6	162
5.	Košut, Martin	KYS		100'12	6	111
6.	Viskup, Peter	TUR		101'18	6	190
7.	Zacharovský, Martin	MMT		127'09	6	217
Kategória M50						
1.	Šimeček, Jozef	MMT		96'43	6	214
2.	Košut, Ján	KYS		111'36	6	215
Kategória M60						
1.	Pavelek, Viktor	1.BA		84'34	5	202



26.05.2018 Výsledky šprintu o pohár Turia v pásme 3,5 MHz.

Por.	Meno	Klub	Vol.znak	Čas	Kon	St.Č.
Kategória D14						
1.	Cuninková, Katarína	MMT		25'48	9	164
2.	Vladárová, Paula	TUR		33'36	9	163
3.	Kurucová, Adriana	MMT		37'01	9	191
4.	Toporová, Karolína	MMT		59'43	9	237
Kategória D16						
1.	Lilgová, Sophia	MMT		28'15	10	207
2.	Kuriaková, Terézia	KYS		37'37	10	180
3.	Dudová, Paula	MMT		32'37	9	193
Kategória D19						
1.	Filová, Barbora	MMT		20'58	10	208
2.	Buksová, Zuzana	MMT		26'09	10	168
Kategória D20						
1.	Sukeníková, Zuzana	KYS		20'48	10	216
2.	Macinská, Jana	KYS		24'30	10	196
3.	Chovanová, Daniela	TUR		26'43	10	182
4.	Garczarek, Justyna	POL		38'41	10	219
Kategória D35						
1.	Toporová, Lubica	MMT		22'39	10	206
Kategória D50						
1.	Šimečková, Anna	MMT		30'40	9	197
Kategória D60						
1.	Fekiačová, Mária	1.BA		29'51	9	209
Kategória M16						
1.	Jurčík, Tomáš	MMT		20'05	12	211
2.	Nosál, Michal	MMT		21'56	12	210
3.	Pravňan, Vratko	MMT		54'58	6	198
Kategória M19						
1.	Kinc, Martin	CZE		18'08	12	238
2.	Račko, Lukáš	KYS		28'12	12	212
Kategória M20						
1.	Košut, Martin	KYS		18'01	12	111
2.	Kuriak, Jakub	KYS		19'32	12	201
3.	Cuninka, Ján	MMT		21'09	12	213
4.	Král, Adam	TUR		21'41	12	162
5.	Viskup, Peter	TUR		22'21	12	190
6.	Zacharovský, Martin	MMT		25'13	12	217
7.	Hamák, Aleš	CZE		24'27	11	220
8.	Král, Jozef	SZR		30'43	5	189
Kategória M50						
1.	Košut, Ján	KYS		24'25	12	215
2.	Šimeček, Jozef	MMT		20'32	10	214
Kategória M60						
1.	Pavelek, Viktor	1.BA		37'11	8	202



26.05.2018 Medzičasy pretekov o pohár Turia v pásme 144 MHz.

Št.č. Meno	Poradie KS	Časy (min)	Časy od štartu (min 'sek)
Kategória D14			
164 Cuninková, Katarína	S-4-5-2-1-M-C	32+34+04+12+09+01	0--31'51--65'51--69'51--82'17--91'44--92'20
191 Kurucová, Adriana	S-4-5-2-M-C	40+56+29+13+01	0--39'34--95'57-124'58-137'45-138'23
163 Vladárová, Paula	S-4-5-2-M-C	45+57+29+13+01	0--44'32-101'16-130'02-142'35-143'14
192 Toporová, Karolína	S-4-M-C	49+32+01	0--49'24--81'36--82'27
Kategória D16			
207 Lilgová, Sophia	S-4-2-1-3-M-C	29+24+17+57+18+01	0--29'01--52'47--69'18-126'27-143'57-144'37
180 Kuriaková, Terézia	S-4-2-1-M-C	39+32+31+09+01	0--38'54--71'22-102'44-111'52-112'31
193 Dudová, Paula	S-2-4-M-C	14+61+47+01	0--13'57--74'40-121'32-122'09
Kategória D19			
168 Buksová, Zuzana	S-4-2-1-3-M-C	32+36+16+58+18+01	0--32'03--68'08--83'38-141'24-158'59-159'35
208 Filová, Barbora	S-4-2-1-3-C	40+33+17+57+24	0--39'41--73'03--89'41-146'39-171'00
Kategória D20			
196 Macinská, Jana	S-2-5-3-M-C	13+08+23+40+01	0--12'56--21'03--44'08--83'49--84'32
219 Garczarek, Justyna	S-5-2*1-3-M-C	20+09+15+75+23+01	0--19'50--28'35--43'05-118'14-141'27-142'01
216 Sukeniková, Zuzana	S-5-2-M-C	17+04+38+01	0--17'20--21'43--59'53--60'37
Kategória D35			
206 Toporová, Ľubica	S-2-5-M-C	63+16+55+01	0--62'43--78'21-133'17-134'03
Kategória D50			
197 Šimečková, Anna	S-5-2*1-M-C	38+07+14+40+01	0--38'02--45'18--58'58--99'07-100'04
Kategória M16			
210 Nosál, Michal	S-4-5-2-1-3-M-C	43+17+03+12+19+10+01	0--43'04--59'50--62'29--74'16--93'15-103'41-104'14
211 Jurčík, Tomáš	S-4-5-1-3-2-M-C	32+18+16+25+29+09+01	0--32'14--50'20--65'54--91'11-119'46-128'41-129'17 +25:03 124%
198 Pravňan, Vratko	S-4-5-1-3-2-M-C	42+18+16+26+28+09+01	0--42'11--60'23--75'58-101'32-129'58-138'53-139'44 +35:30 134%
Kategória M19			
224 Kinc, Martin	S-2-1-3-5-4-M-C	08+10+30+28+12+11+01	0--8'11--17'58--48'12--76'11--87'42--99'02--99'35
212 Račko, Lukáš	S-4-5-2-3-1-M-C	19+21+07+81+14+07+01	0--19'11--39'56--47'01-128'03-142'09-148'48-149'25 +49:50 150%
Kategória M20			
213 Cuninka, Ján	S-4-2-5-1F-3-M-C	29+23+05+14+22+12+01	0--29'08--51'49--57'07--71'09--93'18-104'52-105'27
111 Košut, Martin	S-2-5-4-1F-3-M-C	10+20+14+50+18+11+01	0--10'13--29'56--43'37--93'30-111'15-122'09-122'41 +17:14 116%
190 Viskup, Peter	S-4-5-3*1-1F-2-M-C	27+18+25+17+15+15+05+01	0--26'34--44'45--69'17--86'41-101'57-116'50-122'02-122'45 +17:18 116%
189 Král, Jozef	S-4-5-2-3-1F-M-C	24+24+04+45+23+10+01	0--23'58--47'33--51'22--96'28-119'16-129'20-130'04 +24:37 123%
162 Král, Adam	S-4-5-2-3-1F-M-C	20+27+05+27+45+11+01	0--20'12--47'38--52'09--78'55-123'52-134'25-135'12 +29:45 128%
227 Hamák, Aleš	S-4-5-2-1F-3-M-C	17+18+03+64+22+13+00	0--17'16--35'35--38'36-102'21-124'04-137'33-138'01 +32:34 131%
201 Kuriak, Jakub	S-5-4-2-1F-3-M-C	19+16+16+49+25+15+01	0--19'26--35'01--51'29-100'00-124'34-139'12-140'03 +34:36 133%
217 Zacharovský, Martin	S-4-5*1-M-C	29+22+11+21+01	0--28'56--50'35--61'52--83'06--84'35
Kategória M50			
214 Šimeček, Jozef	S-4-5-1F-3-2-M-C	22+22+20+20+43+05+01	0--22'03--43'55--63'55--83'56-127'09-132'17-132'53
215 Košut, Ján	S-4-5-2-1F-3-M-C	19+17+06+58+31+15+01	0--18'41--35'58--42'17--99'59-130'43-145'22-146'22 +13:29 110%
Kategória M60			
218 Fekiač, Jozef	S-4-2-1-3-M-C	33+15+19+20+15+01	0--32'44--48'01--67'14--87'32-102'36-103'31
202 Pavelek, Viktor	S-4-2-1-M-C	39+28+36+13+01	0--38'56--66'33-102'15-115'20-116'34

Legenda: * označená kontrola nebude hodnotená.



27.05.2018 Medzičasy pretekov o pohár Turia v pásme 3,5 MHz.

Št. č. Meno	Poradie KS	Časy (min)	Časy od štartu (min 'sek)
Kategória D14			
164 Kuninková, Katarína	S-4-3-1-M-C	14+29+08+11+01	0--14'18--42'56--50'37--61'39--62'15
163 Vladárová, Paula	S-4-3-1-M-C	20+38+07+10+00	0--20'27--58'49--65'43--75'54--76'23 +14:08 123%
191 Kurucová, Adriana	S-4-3-1-M-C	20+49+19+11+01	0--20'03--68'42--87'55--98'43--99'17 +37:02 159%
192 Toporová, Karolína	S-4-3-M-C	19+45+22+01	0--19'01--64'12--86'19--86'58
Kategória D16			
207 Lilgová, Sophia	S-4-3-2-1-M-C	15+22+24+10+08+01	0--15'23--37'40--61'59--71'31--79'29--80'09
193 Dudová, Paula	S-4-3-2-1-M-C	17+32+18+11+08+01	0--16'30--48'51--66'23--76'54--84'56--85'28 +5:19 107%
180 Kuriaková, Terézia	S-4-3-2-1-M-C	14+40+16+08+08+01	0--13'50--53'28--69'29--76'59--84'57--85'37 +5:28 107%
Kategória D19			
168 Buksová, Zuzana	S-4-3-2-1-M-C	12+18+15+08+07+01	0--11'35--29'07--44'25--52'02--59'19--59'52
208 Filová, Barbora	S-4-3-2-1-M-C	13+25+15+09+09+01	0--13'26--38'45--53'50--63'17--72'20--72'57 +13:05 122%
Kategória D20			
216 Sukeníková, Zuzana	S-4-5-3-1-M-C	15+12+22+05+08+01	0--14'55--26'52--49'14--54'38--62'16--62'57
225 Chovanová, Daniela	S-4-5-3-1-M-C	11+15+29+05+09+01	0--11'23--25'58--54'52--59'47--69'16--70'00 +7:03 111%
219 Garczarek, Justyna	S-4-5-3-1-M-C	17+11+25+15+07+01	0--17'04--27'47--53'01--67'50--74'42--75'14 +12:17 120%
Kategória D35			
206 Toporová, Ľubica	S-4-5-3-1-M-C	16+10+22+10+07+01	0--16'06--25'44--47'33--57'08--63'47--64'27
Kategória D50			
197 Šimečková, Anna	S-4-3-2-1-M-C	14+23+18+06+07+01	0--14'01--37'28--55'02--60'59--68'24--69'04
Kategória D60			
209 Fekiačová, Mária	S-3-1-M-C	22+11+14+01	0--21'38--32'15--46'38--47'38
Kategória M16			
211 Jurčík, Tomáš	S-4-5-3-2-1-M-C	13+09+20+12+06+07+01	0--13'19--22'32--42'32--54'45--60'32--67'40--68'15
210 Nosál, Michal	S-4-5-3-2-1-M-C	10+15+17+14+09+07+01	0--10'26--25'36--42'47--57'02--66'09--72'45--73'18 +5:03 107%
198 Pravňan, Vratko	S-4-5-3-2-1-M-C	15+12+36+20+10+11+01	0--15'26--27'35--63'18--83'07--93'06--103'53--104'35 +36:20 153%
Kategória M19			
224 Kinc, Martin	S-4-5-3-2-1-M-C	08+07+15+12+05+05+01	0--8'16--15'43--30'42--42'41--47'52--53'01--53'31
212 Račko, Lukáš	S-5-4-3-2-1-M-C	18+06+16+14+07+09+01	0--17'49--24'08--40'35--54'53--62'11--71'01--71'36 +18:05 134%
Kategória M20			
213 Cuninka, Ján	S-4-1F-5-3-2-M-C	08+25+19+18+09+11+01	0--8'12--33'07--52'09--69'55--78'35--90'02--90'35
220 Hamák, Aleš	S-4-1F-5-3-2-M-C	08+19+30+18+08+10+00	0--7'45--26'43--56'29--74'52--82'53--92'29--92'55 +2:20 103%
201 Kuriak, Jakub	S-4-1F-5-3-2-M-C	10+32+15+15+10+15+01	0--10'24--41'59--56'54--71'44--81'58--96'49--97'27 +6:52 108%
162 Král, Adam	S-4-1F-5-3-2-M-C	14+27+20+16+11+12+01	0--13'54--41'14--61'01--76'41--87'15--99'24--99'55 +9:20 110%
111 Košut, Martin	S-4-1F-5-3-2-M-C	19+22+16+16+14+12+00	0--19'10--41'35--57'53--73'43--87'58--99'48--100'12 +9:37 111%
190 Viskup, Peter	S-4-1F-5-3-2-M-C	10+26+21+17+14+13+01	0--9'42--35'38--56'59--73'32--87'42--100'38--101'18 +10:43 112%
217 Zacharovský, Martin	S-4-1F-5-3-2-M-C	11+26+18+26+18+27+01	0--11'25--36'56--54'51--81'15--99'25--126'07--127'09 +36:34 140%
Kategória M50			
214 Šimeček, Jozef	S-4-1F-5-3-2-M-C	14+29+14+17+11+12+01	0--13'46--42'29--56'25--73'30--84'19--96'07--96'43
215 Košut, Ján	S-4-1F-5-3-2-M-C	10+31+16+21+16+17+01	0--10'08--41'31--57'01--77'47--94'14--110'47--111'36 +14:53 115%
Kategória M60			
202 Pavelek, Viktor	S-4-3-2-1-M-C	16+25+19+11+12+01	0--16'09--41'34--60'48--71'39--83'37--84'34



26.05.2018 Medzičasy v šprinte o pohár Turia v pásme 3,5 MHz.

Št. č.	Meno	Poradie KS Časy od štartu (min 'sek)	Časy (min)
Kategória D14			
164	Cuninková, Katarína	S-5-1-4-S-2F-1F-4F-3F-M-C 0--4'24--6'44--8'32--11'44--18'40--20'31--22'40--24'09--25'24--25'48	04+02+02+03+07+02+02+01+01+00
163	Vladárová, Paula	S-5-1-4-S-1F-2F-4F-3F-M-C 0--5'36--8'14--12'48--16'22--21'42--23'35--28'01--31'57--33'15--33'36 +7:48 130%	06+03+05+04+05+02+04+04+01+00
191	Kurucová, Adriana	S-5-1-4-S-2F-1F-4F-3F-M-C 0--4'46--7'09--12'37--15'59--22'47--27'11--31'01--34'35--36'33--37'01 +11:13 143%	05+02+05+03+07+04+04+04+02+00
237	Toporová, Karolína	S-1-4-5-S-1F-2F-3F-4F-M-C 0--4'21--6'08--20'38--31'35--38'08--42'40--50'11--54'55--59'07--59'43 +33:55 231%	04+02+15+11+07+05+08+05+04+01
Kategória D16			
207	Lilgová, Sophia	S-5-4-1-3-S-1F-5F-4F-3F-M-C 0--5'31--6'54--13'25--15'13--16'58--20'21--22'35--25'08--26'24--27'49--28'15	06+01+07+02+02+03+02+03+01+01+00
180	Kuriaková, Terézia	S-5-1-4-3-S-1F-4F-3F-5F-M-C 0--10'22--12'08--12'22--14'58--16'23--20'51--23'12--24'44--31'46--37'07--37'37 +9:22 133%	10+02+00+03+01+04+02+02+07+05+01
193	Dudová, Paula	S-5-4-1-3-S-5F-4F-3F-M-C 0--4'27--6'19--9'54--13'52--16'13--23'48--27'35--30'56--32'07--32'37	04+02+04+04+02+08+04+03+01+01
Kategória D19			
208	Filová, Barbora	S-3-1-5-4-S-1F-5F-4F-3F-M-C 0--1'27--3'30--4'34--6'26--9'53--12'31--14'28--17'44--19'21--20'31--20'58	01+02+01+02+03+03+02+03+02+01+00
168	Buksová, Zuzana	S-5-1-4-3-S-1F-5F-4F-3F-M-C 0--3'27--6'04--9'17--12'13--13'45--17'05--18'57--21'57--24'43--25'43--26'09 +5:11 125%	03+03+03+03+02+03+02+03+03+01+00
Kategória D20			
216	Sukeníková, Zuzana	S-3-5-4-1-S-1F-5F-4F-3F-M-C 0--1'23--3'09--5'37--5'53--9'16--12'23--14'21--17'59--19'17--20'22--20'48	01+02+02+00+03+03+02+04+01+01+00
196	Macinská, Jana	S-4-3-5-1-S-1F-5F-4F-3F-M-C 0--5'26--10'19--11'51--13'32--16'08--18'23--19'35--22'01--23'08--24'00--24'30 +3:42 118%	05+05+02+02+03+02+01+02+01+01+01
182	Chovanová, Daniela	S-5-1-4-3-S-1F-5F-4F-3F-M-C 0--3'30--5'42--5'57--8'29--10'08--17'21--20'21--23'14--25'08--26'15--26'43 +5:55 128%	04+02+00+03+02+07+03+03+02+01+00
219	Garczarek, Justyna	S-5-1-4-3*2-S-1F*2F-5F-4F-3F-M-C 0--2'57--4'27--11'18--15'51--19'23--23'00--25'51--28'14--30'54--35'31--36'39--38'18--38'41 +17:53 186%	03+02+07+05+04+04+03+02+03+05+01+02+00
Kategória D35			
206	Toporová, Ľubica	S-1-4-3-5-S-3F-4F-5F-1F-M-C 0--3'46--4'15--6'14--8'46--12'18--14'14--15'36--18'24--19'34--22'12--22'39	04+00+02+03+04+02+01+03+01+03+00
Kategória D50			
197	Šimečková, Anna	S-1-4-5-S-3F-4F-1F-2F-M-C 0--3'46--5'27--10'08--13'35--16'48--22'56--24'34--25'47--29'46--30'40	04+02+05+03+03+06+02+01+04+01
Kategória D60			
209	Fekiačová, Mária	S-5-1-4-S-2F-1F-4F-3F-M-C 0--4'32--6'21--7'20--11'59--17'46--20'41--25'01--27'36--29'07--29'51	05+02+01+05+06+03+04+03+02+01
Kategória M16			
211	Jurčík, Tomáš	S-2-5-4-1-3-S-2F-1F-5F-4F-3F-M-C 0--1'25--3'37--5'15--5'26--6'54--8'12--12'37--13'29--15'38--18'06--19'03--19'48--20'05	01+02+02+00+01+01+04+01+02+02+01+01+00
210	Nosál, Michal	S-2-5-4-1-3-S-2F-1F-5F-4F-3F-M-C 0--3'40--5'34--7'27--7'39--9'20--10'44--14'43--15'38--17'12--19'19--20'42--21'33--21'56 +1:51 109%	04+02+02+00+02+01+04+01+02+02+01+01+00
198	Pravňan, Vratko	S-1-4-5-S-1F-M-C 0--6'31--7'11--18'52--34'01--38'32--54'27--54'58	07+01+12+15+05+16+01
Kategória M19			
238	Kinc, Martin	S-2-5-1-4-3-S-2F-5F-1F-4F-3F-M-C 0--1'45--2'20--5'24--5'25--6'50--7'54--10'30--13'15--14'22--16'01--17'06--17'49--18'08	02+01+03+00+01+01+03+03+01+02+01+01+00
212	Račko, Lukáš	S-2-5-1-4-3-S-2F-1F-4F-3F-5F-M-C 0--4'00--5'10--6'31--7'13--8'54--10'13--13'30--15'24--16'57--18'42--23'23--27'45--28'12 +10:04 156%	04+01+01+01+02+01+03+02+02+02+05+04+00



Katégorie M20

111 Košut, Martin	S-3-2-5-1-4-S-2F-5F-1F-4F-3F-M-C	02+02+02+01+00+03+03+02+01+02+01+01+00
	0---1'54---3'37---5'32---6'42---6'50---9'24---11'55---13'32---14'29---16'05---17'01---17'45---18'01	
201 Kuriak, Jakub	S-2-5-4-1-3-S-1F-2F-5F-4F-3F-M-C	02+01+01+01+02+01+02+01+03+03+01+01+00
	0---1'50---2'56---4'19---4'50---6'48---8'02---10'28---11'14---14'18---17'03---18'14---19'07---19'32	+1:31 108%
213 Cuninka, Ján	S-2-5-4-1-3-S-1F-2F-5F-4F-3F-M-C	02+01+01+03+02+01+02+02+03+02+01+01+00
	0---1'56---2'38---4'00---6'40---8'13---9'34---11'52---13'40---16'33---18'51---19'58---20'52---21'09	+3:08 117%
162 Král, Adam	S-2-5-4-1-3-S-2F-1F-5F-4F-3F-M-C	01+02+01+02+02+01+03+03+02+02+01+01+00
	0---1'28---3'15---4'37---6'28---8'06---9'24---12'38---15'22---17'29---19'12---20'36---21'22---21'41	+3:40 120%
190 Viskup, Peter	S-2-5-1-4-3-S-1F-2F-5F-4F-3F-M-C	03+02+01+02+02+01+03+02+02+02+01+01+00
	0---2'44---4'28---5'44---7'47---9'29---10'42---13'22---15'39---17'41---19'53---21'12---21'57---22'21	+4:20 124%
217 Zacharovský, Martin	S-2-5-1-4-3-S-3F-4F-1F-5F-2F-M-C	02+01+02+01+03+01+02+02+03+02+02+04+00
	0---1'42---2'47---4'22---5'18---8'12---9'29---11'24---13'18---16'45---18'15---20'41---24'46---25'13	+7:12 140%
220 Hamák, Aleš	S-2-5-4-3-S-2F-5F-4F-1F-3F-M-C	03+01+04+04+01+03+02+02+02+02+01+00
	0---2'37---3'15---6'54---10'57---12'12---15'01---17'25---19'53---21'31---23'23---24'09---24'27	
189 Král, Jozef	S-2-5-1-4-3-C	02+02+02+03+02+20
	0---2'08---3'41---5'22---7'57---10'20---30'43	

Katégorie M50

215 Košut, Ján	S-2-5-1-4-3-S-1F-2F-5F-4F-3F-M-C	01+01+02+02+02+02+02+01+06+02+03+01+00
	0---1'29---2'28---4'03---5'37---7'18---9'03---11'31---12'38---18'29---20'35---23'05---23'59---24'25	
214 Šimeček, Jozef	S-2-5#1-4-S-2F-5F-4F-3F-M-C	02+01+04+01+02+03+02+04+01+01+00
	0---1'44---2'34---6'23---7'22---9'48---12'31---14'28---18'04---19'18---20'08---20'32	

Katégorie M60

202 Pavelek, Viktor	S-4-1-5-S-3F-4F-2F-M-C	07+02+03+05+06+02+05+06+01
	0---6'42---8'53---12'13---17'19---23'11---25'23---29'56---36'18---37'11	

Legenda: * označená kontrola nebude hodnotená.
 Pozn. Výsledky v šprinte majú len informatívny charakter.



**POHÁR
TURIA
26.5.2018**

ŠPRINT

**m 1:5 000
e 5m**

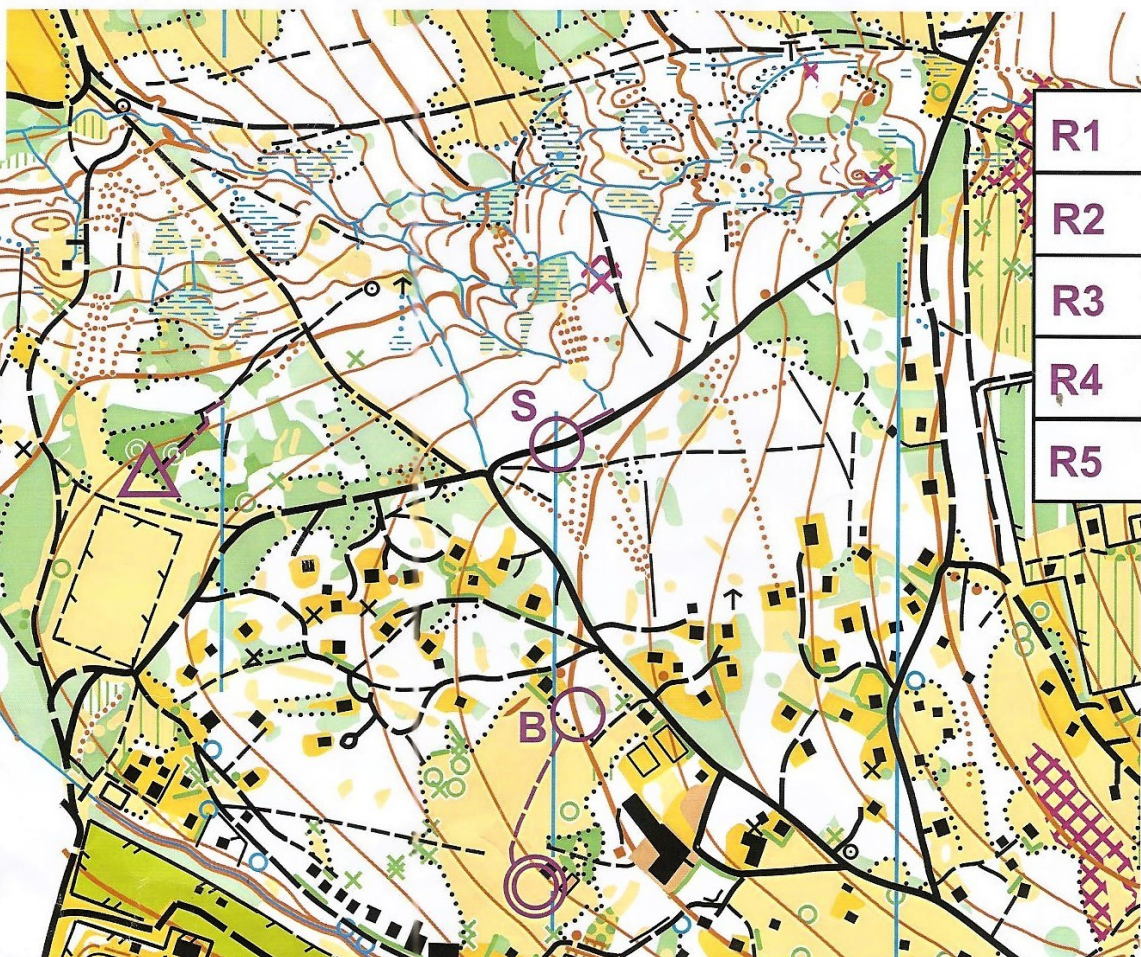



POHÁR TURIA

PÁSMO

144 MHz

1:10 000

E: 5 m

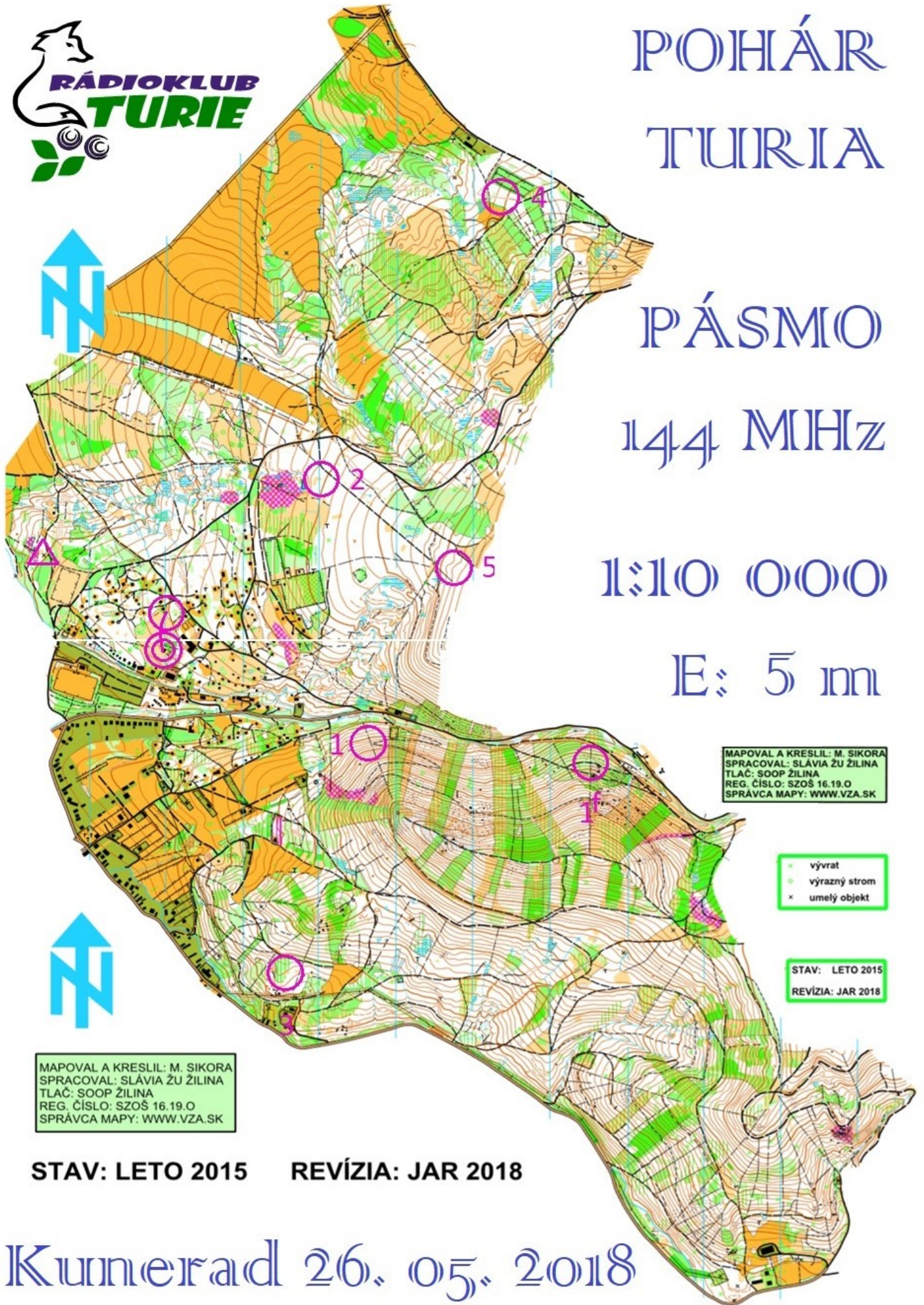

MAPOVAL A KRESLIL: M. SIKORA
SPRACOVAL: SLÁVIA ŽU ŽILINA
TLAČ: SOOP ŽILINA
REG. ČÍSLO: SZOŠ 16.19.0
SPRÁVCA MAPY: WWW.VZA.SK

× vývrät
● výrazný strom
× umelý objekt

STAV: LETO 2015
REVÍZIA: JAR 2018

MAPOVAL A KRESLIL: M. SIKORA
SPRACOVAL: SLÁVIA ŽU ŽILINA
TLAČ: SOOP ŽILINA
REG. ČÍSLO: SZOŠ 16.19.0
SPRÁVCA MAPY: WWW.VZA.SK

STAV: LETO 2015 REVÍZIA: JAR 2018

Kurnerad 26. 05. 2018



POHÁR TURIA

PÁSMO

3,5 MHz

1:10 000

E: 5 m

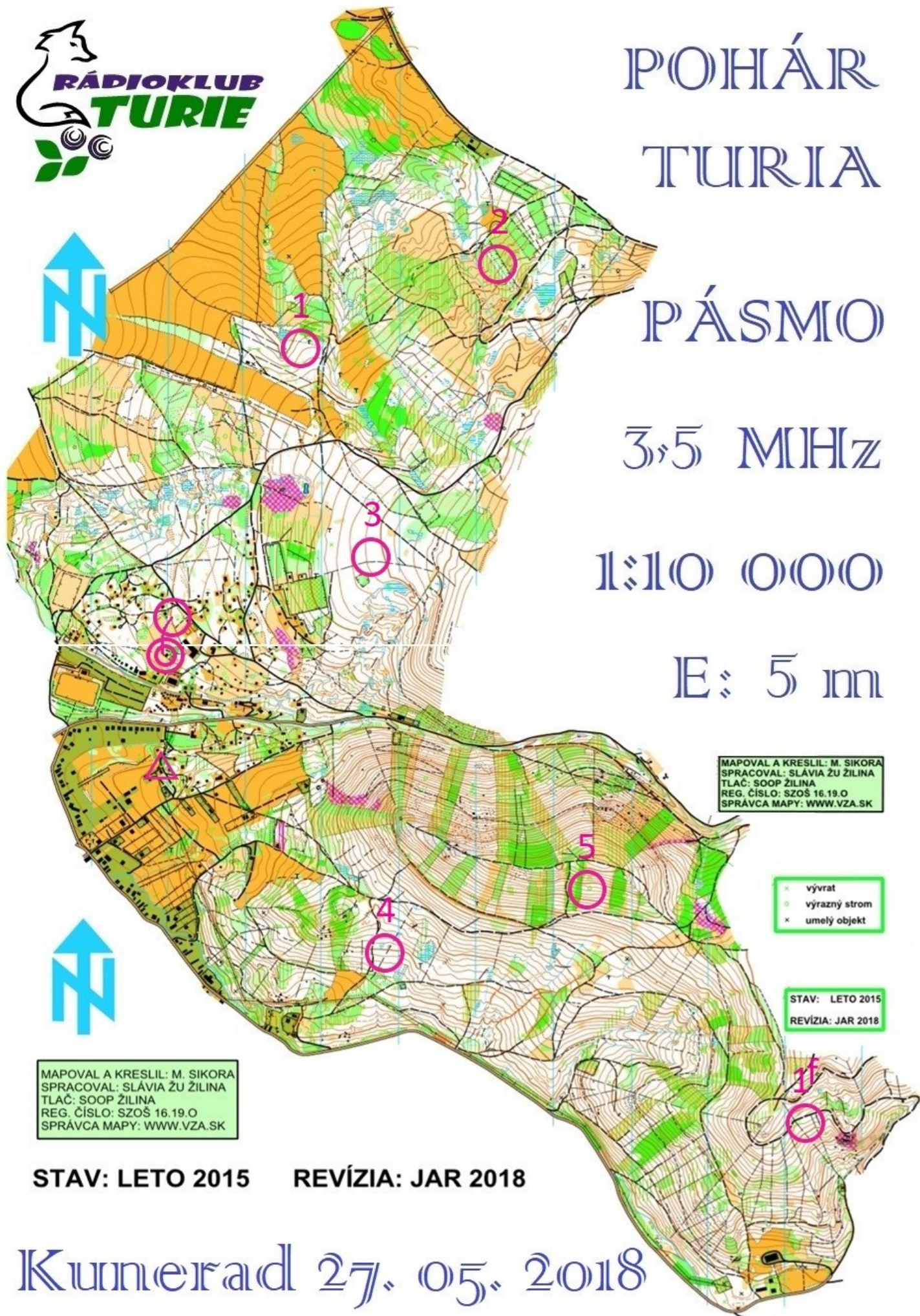

MAPOVAL A KRESLIL: M. SIKORA
SPRACOVAL: SLÁVIA ŽU ŽILINA
TLAČ: SOOP ŽILINA
REG. ČÍSLO: SZOŠ 16.19.0
SPRÁVCA MAPY: WWW.VZA.SK

× vývrät
○ výrazný strom
× umelý objekt

STAV: LETO 2015
REVÍZIA: JAR 2018

MAPOVAL A KRESLIL: M. SIKORA
SPRACOVAL: SLÁVIA ŽU ŽILINA
TLAČ: SOOP ŽILINA
REG. ČÍSLO: SZOŠ 16.19.0
SPRÁVCA MAPY: WWW.VZA.SK

STAV: LETO 2015 REVÍZIA: JAR 2018

Kumerad 27. 05. 2018